Freifächer Gymnasium

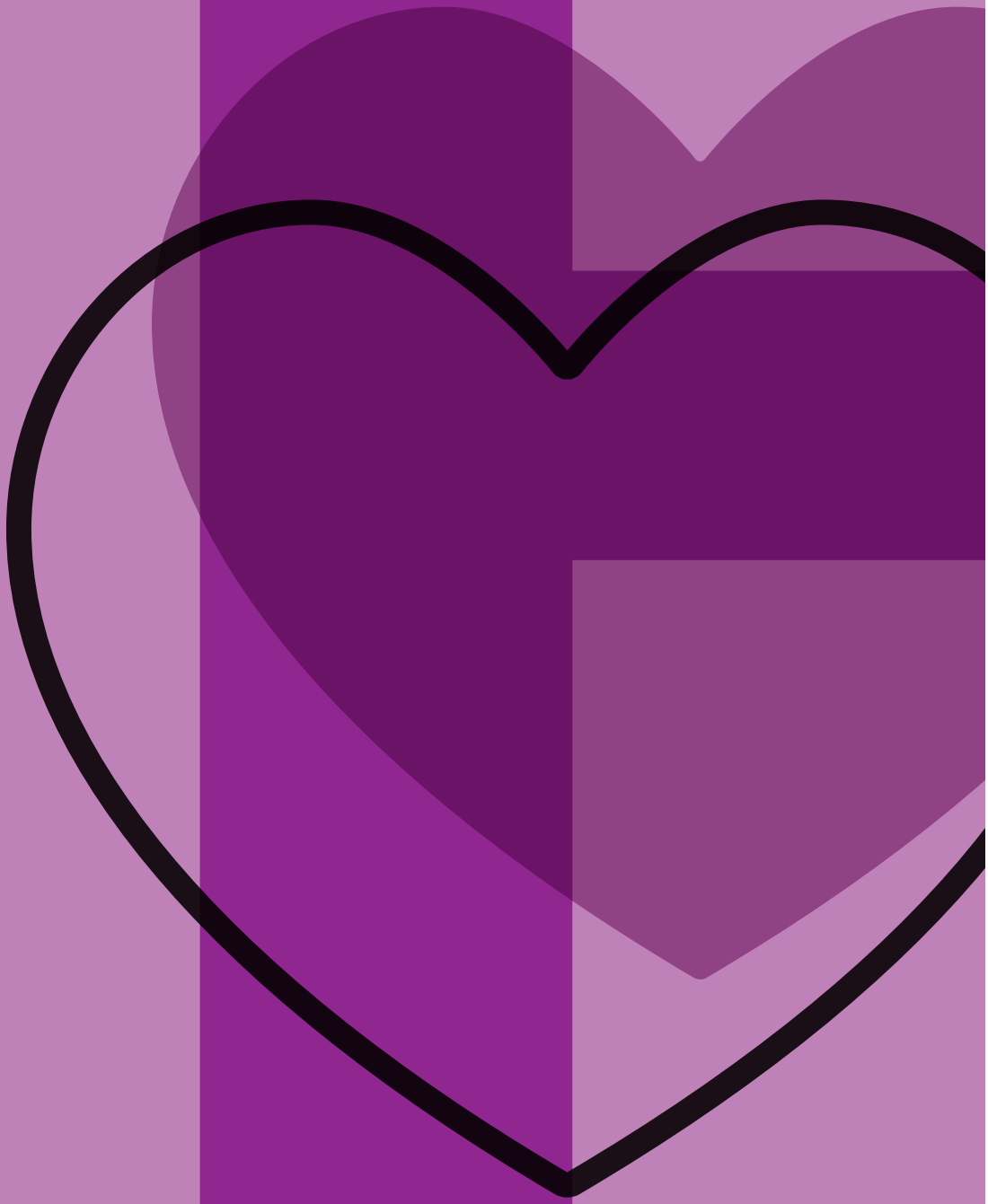

KANTI BADEN

Kantonsschule Baden
5400 Baden

KANTON AARGAU

Freifächer

Freifächer sind freiwillig. Wer sich für ein Freifach anmeldet, muss dieses jedoch während eines ganzen Schuljahres besuchen. Sie können mehrere Freifächer gleichzeitig belegen.

Ob kreativ, musikalisch, sportlich, naturwissenschaftlich oder sprachlich – Sie finden an der Kanti Baden ein grosses und vielfältiges Freifachangebot.

Ab der 1. Klasse stehen Ihnen folgende Freifächer offen:

- Atelier Bildnerisches Gestalten*
- Französisch
- Griechisch
- Italienisch
- Jung und weise*
- Keramik*
- Latein
- Literarisches Schreiben*
- Musik: Instrumentalunterricht und diverse Musikensembles*
- Robotik / Web of things*
- Schauspiel*
- diverse Sportangebote*

Weitere Freifächer **ab der 2. Klasse:**

- Börse*
- Chinesisch
- DreamTeam*
- Film*
- Fotografie*
- Politik
- Spanisch *(Voraussetzung für das Schwerpunktfach Spanisch)*
- YES

Weitere Freifächer **ab der 3. Klasse:**

- Philosophie
- Russisch

Auch bieten wir Vorbereitungskurse auf Sprachzertifikate in Französisch und Englisch an.

* Die mit * bezeichneten Freifächer sind Jahreskurse und können in jedem Schuljahr belegt werden.

Kontakt
Kanti Baden, Seminarstrasse 3, 5400 Baden
T 056 200 04 44, kanti.baden@ag.ch
www.kanti-baden.ch/gymnasium/ab-2027